



利用操作マニュアル



【販売元】イニシア・スター証券株式会社

金融商品取引業者 関東財務局長（金商）第144号
加入協会 / 日本証券業協会 社団法人 金融先物取引業協会
〒150-0001 東京都渋谷区神宮前6-19-20 第15荒井ビル5F

自動売買システム『ATLAS』ご利用マニュアル

目次

1. 自動売買システムATLASシステム概要	3ページ
1-1 本アプリケーションの特徴	3ページ
1-2 本アプリケーションのアルゴリズムについて	3ページ
2. 自動売買システムATLASのログイン方法	4ページ
2-1 ログインID・パスワードの入力	4ページ
3.取引画面	5ページ
3-1 メニューバー	5ページ
3-2 口座情報の設定画面	6ページ
3-3 通貨別の状況	7ページ
3-4 操作ボタン	8ページ
3-5 ポジション情報	9ページ
3-6 手動でポジションを決済する方法	10ページ
3-7 決済済ポジション	10ページ
3-8 取引レート	11ページ
3-9 ログ情報	12ページ
3-10 お知らせ情報	12ページ
3-11 通知設定	13ページ
4. 設定画面	14ページ
4-1 ポートフォリオの設定方法	15ページ
4-2 通貨別の設定	17ページ
4-3 設定の保存	20ページ
4-4 設定のインポート	20ページ
4-5 設定のエクスポート	20ページ
5.動作環境	21ページ
6.使用上の注意	22ページ

1.自動売買システムATLASシステム概要

本アプリケーションは、FX取引の売買を自動化させるソフトウェアとなります。後述するパラメータの設定により、動作は大きく変動いたします。また、本アプリケーションは、お客様のパソコン上で稼動するタイプのソフトウェアとなります。適正な自動売買を行うため、お客様のパソコンが常時起動している状態で、ATLASをご使用ください。

1-1 本アプリケーションの特徴

- ◆ 設定条件に基づき、分足情報分析し、売買シグナルを発生させます。
- ◆ 売買シグナル発生時に、自動で新規注文を行います。
- ◆ ポジションを監視し、設定された条件に基づき、ポジションの決済を行います。
- ◆ 手動により、ポジションを決済することも可能です。
- ◆ 取引先金融業者と接続維持している場合、リアルタイムにポジション情報と決済情報を取り込み、表示を行います。

本アプリケーションの初回インストール時には、弊社バックテスト(トレーディング成績の検証)の結果をふまえた、最適値・条件がデフォルト設定されています。お客様の投資スタンスに合わせて、設定を変更することも可能です。市場環境は、日々刻々と変化しておりますので、最適な設定値も常に変動します。最適な設定値チューニングをご希望の場合は、弊社までお問い合わせください。

1-2 本アプリケーションのアルゴリズムについて

- ◆ 本アプリケーションのアルゴリズムは、あらかじめお客様が設定されたチャート足のデータをもとに、複数の移動平均線の組み合わせによって分析され、売買シグナルを発生させます。そのうえで、シグナル発生時のマーケット状況を分析し、適正な取引数量を決定、新規注文を行います。
- ◆ 新規注文後は、あらかじめお客様が設定された決済ルールに基づいて、取引価格を監視、ポジションの決済を行います。決済ルールもお客様が設定することが可能です。

2.自動売買システムATLASのログイン方法

2-1 ログインID・パスワードの入力

『ATLAS』を使用するには、ソフトウェア起動後、ログイン画面にお客様のID・パスワードを入力します。

■ログインID・パスワードの入力及び認証の設定画面

■ID・パスワードの入力と認証設定の方法

①会員ID

ご購入された『ATLAS』の会員ID(ログインID)を入力いたします。

②パスワード

ご購入された『ATLAS』のログインパスワードを入力いたします。

③認証局

認証局を入力します。通常は、入力不要となります。Defaultで標準の認証局を設定します。

④取引種別

“Real”(実際の取引口座)もしくは、“Demo”(デモ取引口座)かの選択を行います。

⑤パスワードを記憶する

入力したパスワードを画面に保存させる場合は、チェックボックスにチェックを入れてください。

※ 自動売買が、正常に接続できた場合に設定が保存されます。

⑥“ログイン”ボタン

①～⑤までに入力・設定した内容にお間違いがなければ、ログインボタンを押してください。

⑦“キャンセル”ボタン

ログイン認証を中止し、アプリケーションを終了します。

3.取引画面

以下に、ATLASの取引画面全体を表示いたします。

■取引画面



3-1 メニューバー

取引画面の上部にあり、画面全体の設定を行うツールバーになります。



①操作

- トレード: 取引画面を表示させます。
- 設定: 設定画面を表示させます。
- 終了: 『ATLAS』を終了させます。

②LnF

取引画面のカラー表示設定などを変更します。

③情報

本ソフト『ATLAS』の情報を表示します。

3-2 口座情報の設定画面

取引先会社との接続および口座情報の設定と表示を行います。

■口座情報設定画面

ユーザー名	①	口座番号	⑦
パスワード	②	証拠金残高	⑧
取引区分	③ al	純資産変動	⑨
シグナル区分	④ 50分	維持証拠金	⑩
接続状態	⑤ 切断	当日損益	⑪
トレード状態	⑥ 止	有効期限	⑫ 2011/05/31

接続

①ユーザー名

取引先会社の口座へログインするための、“ユーザー名”を入力します。

②パスワード

取引先会社の口座へログインするための、“パスワード”を入力します。

③取引区分

『ATLAS』へログインする際に指定した、取引区分が表示されています。

④シグナル区分

売買シグナルを発生させるための、分足の時間設定を行います。

⑤接続状態

取引先会社との接続の状態を表示しています。

- ・接続中: 取引先会社との接続がされている、もしくは接続を試みている状態を意味します。
- ・接続: 取引先会社と未接続であることを意味します。

⑥トレード状態

売買の状態を表示しています。

- ・停止: 自動売買が停止している状態を意味します。
- ・自動売買中: 自動売買取引が稼働している状態を意味します。
- ・一時停止: 新規ポジションを建てる取引は停止し、決済対象の監視および注文を実行する状態です。

⑦口座番号

取引先会社より提示される取引口座番号を表示します。

⑧証拠金残高

取引先会社より提示される証拠金の残高が表示されます。

⑨純資産変動

取引先会社より提示される当日分の入出金など、純資産の変動金額が表示されます。

⑩維持証拠金

取引先会社より提示される、ポジションを維持するための証拠金が表示されます。

⑪当日損益

取引先会社より提示される当日分の売買損益が表示されます。

⑫有効期限

自動売買システム『ATLAS』のご利用有効期限が表示されています。

3-3 通貨別の状況

通貨別の設定条件の設定情報と取引の状況を表示しています。

■通貨別設定状況画面

通貨①	損益②	使用率③	基準証拠金④	状態⑤
USD/JPY	0.0	1%	0	停止
GBP/JPY	0.0	1%	0	停止
GBP/USD	0.0	1%	0	停止
EUR/JPY	0.0	1%	0	停止
EUR/USD	0.0	1%	0	停止
NZD/JPY	0.0	1%	0	停止
NZD/USD	0.0	1%	0	停止
AUD/JPY	0.0	1%	0	停止
AUD/USD	0.0	1%	0	停止

①通貨

取引対象の通貨が表示されています。

②損益

接続開始から現在までの通貨別の売買損益が表示されています。

③使用率

設定画面上で設定されている、使用証拠金の振分け割合を通貨別に表示しています。

④基準証拠金

対象の通貨が使用する、証拠金額が表示されています。

※基準証拠金 = 証拠金額の全体 × 使用率

⑤状態

通貨別の取引の状況が表示されています。

- ・停止:自動売買を停止していることを意味します。
 - ・待機中:売買シグナルを解析している状態です。(取引開始後、次の分足を受信するまで待機します)
 - ・監視中:売買シグナルを監視している状態です。
- 一時停止中:新規に建てる注文を停止し、決済時機を監視している状態です。

3-4 操作ボタン

口座情報の設定画面下には、操作ボタンが表示されています。

■操作ボタン

ユーザー名	<input type="text"/>	口座番号	<input type="text"/>
パスワード	<input type="password"/>	証拠金残高	<input type="text"/>
取引区分	Real	純資産変動	<input type="text"/>
シグナル区分	60分	維持証拠金	<input type="text"/>
接続状態	切断	当日損益	<input type="text"/>
トレード状態	停止	有効期限	2011/05/31

 接続

■操作ボタンの種類と内容

 接続 【接続】:取引先会社との接続を開始するボタンです。

 切断 【切断】:取引先会社との接続を切断するボタンです。

 開始 【開始】:自動売買を開始するボタンです。

 一時停止 【一時停止】:新規に建てる注文を停止し、決済の監視を行う状態に変更します。

3-5 ポジション情報

取引画面下半分に、下記のようなポジション情報画面が表示されます。

■ポジション情報

チケット	通貨	取引額	売買種別	取引レート	現在レート	ストップ	ストップ幅	損益	Limit	取引時間	状態
3146970	NZD/USD	20.0	Buy	0.70947	0.71205		0.0	25.8	0	2010/04/20 08:00:09	決済待機中
3147734	CAD/JPY	27.0	Buy	91.177	91.599		0.0	42.2	0	2010/04/20 15:00:05	決済待機中
3147738	GBP/JPY	22.0	Buy	141.637	142.803		0.0	116.6	0	2010/04/20 15:00:10	決済待機中
3147747	EUR/JPY	29.0	Buy	124.682	125.354		0.0	67.2	0	2010/04/20 15:00:15	決済待機中

①チケット

取引先会社が発行した注文チケット番号が表示されています。

②通貨

通貨ペアが表示されています。

③取引額

取引枚数が表示されています。

④売買種別

当該注文が“売り”か“買い”かの別を表示しています。(Sell=売り、Buy=買い)

⑤取引レート

新規に建てた注文の取引レートが表示されています。

⑥現在レート

対象通貨の現在の市場レートが表示されています。

⑦ストップ

決済注文を実行するレートを表示しています。

市場の状況に応じて、レートが変更されます。(トレイル機能)

⑧ストップ幅

現在レートとストップ(決済注文)レートの差が表示されています。

⑨損益

現在の損益(Pips単位=最小変動単位で表示)が表示されています。

⑩Limit

リミット値(Pips単位=最小変動単位で表示)が表示されています。

⑪取引時間

当該注文の取引が成立した日時が、表示されています。

⑫状態

ポジションの状態が表示されています。

3-6 手動でポジションを決済する方法

ポジション情報画面から、手動でポジションを決済することができます。

選択されて、色が反転しているポジションを右クリックすると、下記画面のようにサブメニューが表示され、“ポジションの決済”メニューが表示されます。

■ポジション情報

ポジション情報 決済済ポジション 取引レート ログ情報 お知らせ											
チケット	通貨	取引額	売買種別	取引レート	現在レート	ストップ	ストップ幅	損益	Limit	取引時間	状態
3146970	NZD/USD	20.0	Buy	0.70947	0.71205			25.6	0	2010/04/20 08:00:09	決済待機中
3147734	CAD/JPY	27.0	Buy	91.177	91.599			42.2	0	2010/04/20 15:00:05	決済待機中
3147738	GBP/JPY	22.0	Buy	141.637	142.803			116.6	0	2010/04/20 15:00:10	決済待機中
3147747	EUR/JPY	29.0	Buy	124.682	125.354			67.2	0	2010/04/20 15:00:15	決済待機中

■サブメニュー画面の操作内容

①ポジション決済

選択されたポジションを現在レートのレベルで決済します。

②選択取消

ポジションの選択を取り消します。

3-7 決済済ポジション

既に決済されているポジションの情報が表示されます。

■決済済ポジション

ポジション情報 決済済ポジション 取引レート ログ情報 お知らせ											
チケット	通貨	取引額	売買種別	取引レート	決済レート	損益	差損益	取引時間	決済時間		
3147740	GBP/JPY	18.0	Buy	141.637	143.225	158.8	285.840	2010/04/20 15:00:11	2010/04/20 19:45:57		

①チケット

取引先会社が発行した注文チケット番号が表示されています。

②通貨

通貨ペアが表示されています。

③取引額

取引枚数が表示されています。

④売買種別

当該注文が“売り”か“買い”かの別を表示しています。(Sell=売り、Buy=買い)

⑤取引レート

新規に建てた注文の取引レートが表示されています。

⑥決済レート

決済注文の取引レートが表示されています。

⑦損益

決済の結果計上された損益(Pips単位)が表示されています。

⑧損益差

決済の結果計上された損益(金額単位)が表示されています。

⑨取引時間

新規に建てたポジションの取引が成立した日時が表示されています。

⑩決済時間

決済注文の取引が成立した日時が表示されています。

3-8 取引レート

取引先会社より受信している取引レートの情報が表示されています。

■取引レート

通貨	①	②	③	④	⑤
GBP/JPY	売り	142.838	142.868	3.0	2010/04/20 18:57:42
CAD/JPY		91.647	91.717	7.0	2010/04/20 18:57:38
GBP/USD		1.53941	1.53964	2.3	2010/04/20 18:57:40
AUD/JPY		86.324	86.382	5.8	2010/04/20 18:57:42
AUD/USD		0.93044	0.93076	3.2	2010/04/20 18:57:42
EUR/USD		1.35040	1.35064	2.4	2010/04/20 18:57:37

①通貨

通貨ペアが表示されています。

②売り

『売値』が表示されています。

③買い

『買値』が表示されています。

④スプレッド

『売値』と『買値』の差が、Pips表示で表示されています。

⑤更新時間

最新の取引レートを受信した時刻が表示されています。

3-9 ログ情報

自動売買システム『ATLAS』を操作、実行した記録が表示されています。

■ログ情報

ポジション情報	決済済ポジション	取引レート	ログ情報	お知らせ
日付	時刻	区分	メッセージ	
2010/04/20	19:05:38.890	⚠	自動売買を一時停止しました	
2010/04/20	19:05:34.078	①	自動売買を開始しました	
2010/04/20	19:05:33.390	📢	シグナルが発生しました！ 通貨：AUD/JPY, 売買：Sell	
2010/04/20	19:05:30.343	①	チャート情報受信サービスを開始します	
2010/04/20	19:05:27.843	①	売買サーバーとの接続を開始しました	
2010/04/20	19:04:56.921	①	お知らせ通知サービスを開始します	
2010/04/20	19:04:56.921	①	セキュリティサービスを開始します	

3-10 お知らせ情報

『ATLAS』運用業者からのお知らせが表示されます。

■お知らせ

ポジション情報	決済済ポジション	取引レート	ログ情報	お知らせ
I	D	区分	メッセージ	
2		⚠	4月20日に自動売買ソフトのアップデートがおこなわれました。最新版をご利用ください。詳細はポータルでご確認ください	
1		🔴	4月25日にサーバーのメンテナンスがあります。(7:00~14:00迄はチャート情報配信サービスが停止します)	

3-11 通知設定

サウンド通知およびメール通知の設定を行う画面です。

■通知設定画面

設定項目	設定	備考	確認	
サウンド通知	新規ポジション通知	<input type="checkbox"/> 有効にする	新規ポジション成立時にサウンド通知をおこないます	テスト
	決済通知(利益時)	<input type="checkbox"/> 有効にする	決済(利益)成立時にサウンド通知をおこないます	テスト
	決済通知(損失時)	<input type="checkbox"/> 有効にする	決済(損失)成立時にサウンド通知をおこないます	テスト
	シグナル通知	<input type="checkbox"/> 有効にする	シグナル発生時にサウンド通知をおこないます	テスト
メール通知	通知メールアドレス		通知先のメールアドレスを設定します	
	SMTPホスト		SMTPホストを設定します	
	送信ポート		送信ポートを設定します	
	メールユーザID		メールサーバーへのログインIDを設定します	
	メールパスワード		メールサーバーへのログインパスワードを設定します	テスト
	メール通知の有無	<input type="checkbox"/> 有効にする	メール通知の有効/無効を設定します	
	新規ポジション通知	<input type="checkbox"/> 有効にする	新規ポジション成立時にメール通知をおこないます	
	決済通知	<input type="checkbox"/> 有効にする	シグナル時にメール通知をおこないます	
シグナル通知	<input type="checkbox"/> 有効にする	シグナル発生時にメール通知をおこないます		

■サウンド通知

新規ポジション通知:有効にチェックを入れると、新規ポジション成立時にサウンドで通知いたします。

決済通知(利益時):有効にチェックを入れると、利益の出た決済成立時にサウンドで通知いたします。

決済通知(損失時):有効にチェックを入れると、損失の出た決済成立時にサウンドで通知いたします。

シグナル通知:売買シグナル発生時にサウンドで通知いたします。

■メール通知設定

通知メールアドレス:通知メールの送信先アドレスを指定します。

SMTPホスト:通知メールの送信先の『SMTPホスト』を指定します。

メールユーザID:お客様の送信先メールサーバーへログインするアカウントIDを指定します。

メールパスワード:お客様の送信先メールサーバーへログインするパスワードを指定します。

メール通知の有無:有効にチェックを入れると、メール通知が有効になります。

新規ポジション通知:有効にチェックを入れると、新規ポジション成立時にメールで通知いたします。

決済通知:有効にチェックを入れると、決済成立時にメールで通知いたします。

シグナル通知:売買シグナル発生時にメールで通知いたします。

※メール通知の設定につきましては、ご登録されているメールアカウントの設定をご確認くださいませよう
ようお願い申し上げます。

4. 設定画面

設定画面より、自動売買の設定条件の設定を変更することが可能です。

※初回ログイン時は、現状最適と考えられる設定条件の設定値が入力されています。設定値の変更をされる際には、これより説明する設定画面より、設定条件の変更を行ってください。

■自動売買設定画面



有効化	銘柄	使用証拠金分配率	使用証拠金率	ドローダウン
<input checked="" type="checkbox"/>	USD/JPY	10 %	9.0 %	0.9 %
<input checked="" type="checkbox"/>	GBP/JPY	10 %	9.0 %	0.9 %
<input checked="" type="checkbox"/>	GBP/USD	10 %	9.0 %	0.9 %
<input checked="" type="checkbox"/>	EUR/JPY	10 %	9.0 %	0.9 %
<input checked="" type="checkbox"/>	EUR/USD	10 %	9.0 %	0.9 %
<input checked="" type="checkbox"/>	NZD/JPY	10 %	9.0 %	0.9 %
<input checked="" type="checkbox"/>	NZD/USD	10 %	9.0 %	0.9 %
<input checked="" type="checkbox"/>	AUD/JPY	10 %	9.0 %	0.9 %
<input checked="" type="checkbox"/>	AUD/USD	10 %	9.0 %	0.9 %
<input checked="" type="checkbox"/>	CAD/JPY	10 %	9.0 %	0.9 %
トータル		100 %	90.0 %	9.0 %

4-1 ポートフォリオの設定方法

『Portfolio』タブより、ポートフォリオ(≒取引のバランス)の設定を行います。

■ポートフォリオ設定画面

有効化	銘柄	使用証拠金分配率	使用証拠金率	ドローダウン
<input checked="" type="checkbox"/>	USD/JPY	10%	9.0%	0.9%
<input checked="" type="checkbox"/>	GBP/JPY	10%	9.0%	0.9%
<input checked="" type="checkbox"/>	GBP/USD	10%	9.0%	0.9%
<input checked="" type="checkbox"/>	EUR/JPY	10%	9.0%	0.9%
<input checked="" type="checkbox"/>	EUR/USD	10%	9.0%	0.9%
<input checked="" type="checkbox"/>	NZD/JPY	10%	9.0%	0.9%
<input checked="" type="checkbox"/>	NZD/USD	10%	9.0%	0.9%
<input checked="" type="checkbox"/>	AUD/JPY	10%	9.0%	0.9%
<input checked="" type="checkbox"/>	AUD/USD	10%	9.0%	0.9%
<input checked="" type="checkbox"/>	CAD/JPY	10%	9.0%	0.9%
トータル		100%	90.0%	9.0%

①使用証拠金率

売買で使用する、証拠金全体に対する割合を設定します。(1~90%の範囲で設定します。)

※『ATLAS』では、預入証拠金残高の90%までしか、売買には使用いたしません。

②MAXドローダウン

決済によって確定する損失の最大値の割合を設定します。

③有効化

取引対象とする銘柄の有無を指定します。ボックスにチェックが入っている銘柄が取引対象となります。

④使用証拠金分配率

①の使用証拠金率で設定された証拠金を、さらに、有効化されている銘柄に割り振っていきます。

(1~100%の範囲で設定します。)

⑤使用証拠金率

④による証拠金の割振り結果によって決定した、銘柄ごとの証拠金全体に対する割合を表示します。

⑥ドローダウン

④による証拠金の割振り結果によって決定した、銘柄ごとの損失の最大値の、証拠金全体に対する割合を表示します。

【参考】

ポートフォリオ例

『ATLAS』では、自動売買を行う銘柄をお客様が自由に選択できると同時に、使用する証拠金を任意の割合で自由に割り振ることができます。これにより、お客様が最適と考えるポートフォリオを作り出すことも可能となります。

■ポートフォリオのイメージ

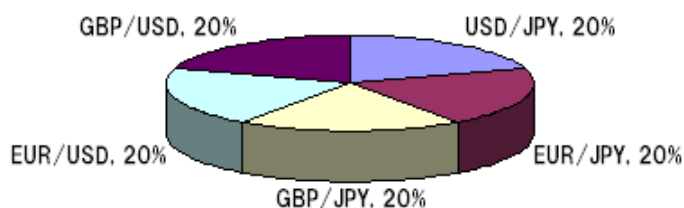

例えば、上記のグラフのように、自動売買する通貨を選び出し、証拠金を割り振るように設定するには、ポートフォリオの設定画面で、以下の表のように設定値を設定していきます。

■ポートフォリオ設定例

Portfolio				
USD/JPY GBP/JPY GBP/USD EUR/JPY EUR/USD NZD/JPY NZD/USD				
使用証拠金率		90 %	MAXドロートダウン	
			9 %	
有効化	銘柄	使用証拠金分配率	使用証拠金率	ドロートダウン
<input checked="" type="checkbox"/>	USD/JPY	20 %	18.0 %	1.8 %
<input checked="" type="checkbox"/>	GBP/JPY	20 %	18.0 %	1.8 %
<input checked="" type="checkbox"/>	GBP/USD	20 %	18.0 %	1.8 %
<input checked="" type="checkbox"/>	EUR/JPY	20 %	18.0 %	1.8 %
<input checked="" type="checkbox"/>	EUR/USD	20 %	18.0 %	1.8 %

【証拠金預入金額 = 1,000,000 円の場合】

銘柄	使用証拠金分配率	証拠金額
USD/JPY	20%	180,000 円
EUR/JPY	20%	180,000 円
GBP/JPY	20%	180,000 円
EUR/USD	20%	180,000 円
GBP/USD	20%	180,000 円

証拠金額: 全体の使用証拠金率を【90%】と設定した場合

設定が完了すれば、あとは自動売買を実行するだけです。

最適なパフォーマンスを生み出すポートフォリオは、お客様自身で見つけ出してください。

4-2 通貨別の設定

通貨別に、自動売買の条件を設定することが可能です。設定する通貨のタブを選択してください。

■通貨別設定画面

項目	設定	備考
リアルストップ更新有無	<input type="radio"/> 有効 <input checked="" type="radio"/> 無効	ストップ値の計算方式を指定します (有効:リアルレート、履歴情報で更新 / 無効:履歴情報で更新)
反転シグナルオプション	<input checked="" type="radio"/> 無視 <input type="radio"/> 決済 <input type="radio"/> 決済後注文	ポジションを保持している場合で反対シグナルが発生した場合の決済動作を指定します (無視:無視 / 決済:△の場合に決済実行 / 決済後注文:△の場合に決済実行後新規注文実行)
リミットオプション	指定しない Limit値 0 Pips トレール値 0 Pips	指定したPipsの利益を後知した場合に決済を行います。指定しない:本機能は無効になります 固定:Limit値を設定します
計算期間 1	21	単純移動平均 (SMA) を計算する期間を指定します
計算期間 2	11	指数移動平均 (EMA) を計算する期間を指定します
感応係数	0.8	ストップ値の計算時の係数を指定します

①リアルストップ更新有無

有効にチェックを入れると、ストップ値を現在レートで再計算しなおす設定になります。

②反転シグナルオプション

ポジションを保有している場合に、反対のシグナルが発生したらどういった動作を行うかを指定します。

- ・無視:何もしません。
- ・決済:決済を行います。
- ・決済後注文:決済後に新規注文を行います。

③リミットオプション

- 選択欄:リミット設定に付随させる条件の選択を行います。
- ・指定しない:リミットストップを行いません。
- ・固定:リミット値を指定します。
- ・変動(1):リミット値を、対象期間内の高値・安値の標準偏差値に設定します。
- ・変動(2):リミット値を、対象期間内の高値・安値の平均値に設定します。
- ・変動(3):リミット値を、対象期間内の高値・安値の標準偏差値×対象期間内の高値・安値の平均値に設定します。

- Limit値:選択欄で“固定”を指定した場合に設定が可能です。

5～99 の範囲内でリミット値を指定します。

- トレール値:リミットトレール(リミットを価格の変動に応じて変更する)幅を、Pips単位で指定します。選択欄で、“指定しない”を指定した場合には、設定できません。0～99 の範囲で指定します。

- ④計算期間 1:単純移動平均を算出する期間を指定します。3～100 の範囲で指定可能です。

⑤計算期間 2: 指数移動平均を算出する期間を指定します。3~100 の範囲で指定可能です。

⑥感応度係数: ストップ値を算出する係数を指定します。0.1~50.0 の範囲で指定可能です。
この係数を小さくした場合は、ストップまでの値幅が狭くなります。

【参考】

■ストップ幅の更新

『リアルストップ更新の有無』が無効の場合

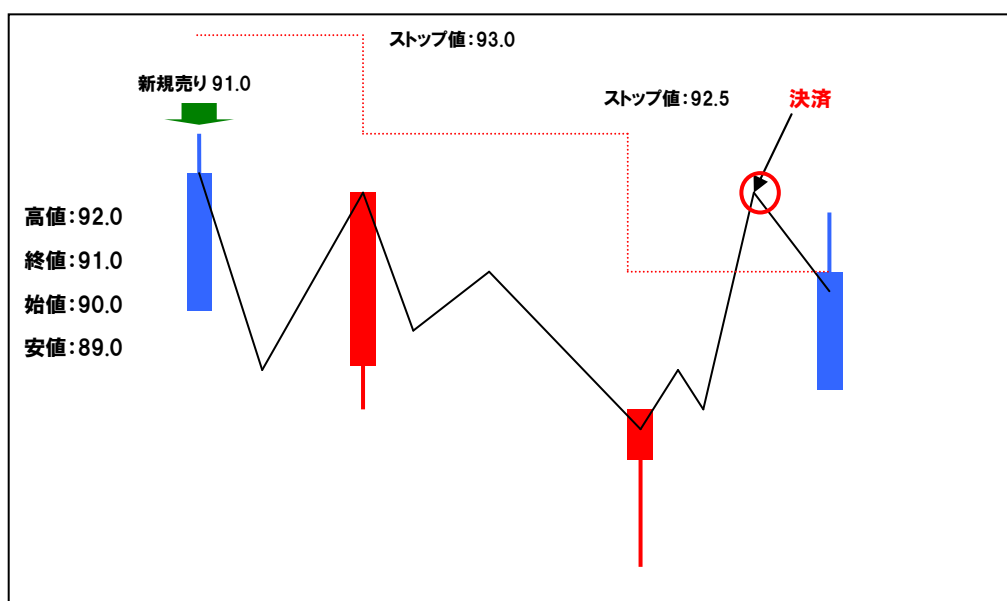

『リアルストップ更新の有無』が有効の場合

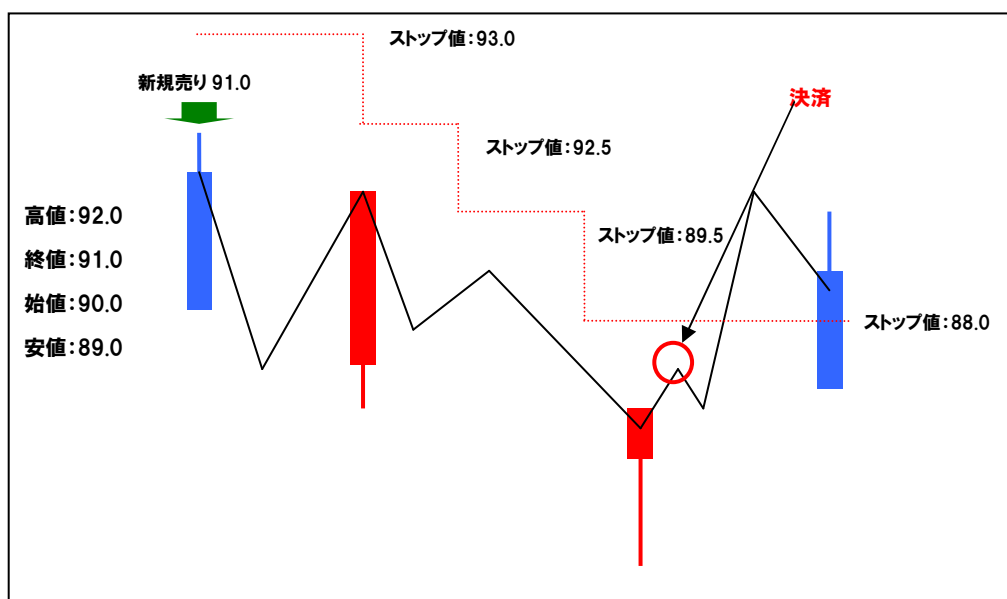

■リミットトレール

リミット値は、指定された値で固定するか、変動ルールで計算され、その値の利益(Pips単位)になると、決済を行います。リミットトレールが設定されている場合には、決済を行うルールが変わってきます。以下は、リミットトレールの決済例になります。

例:リミット値=200 トレール=50 の場合

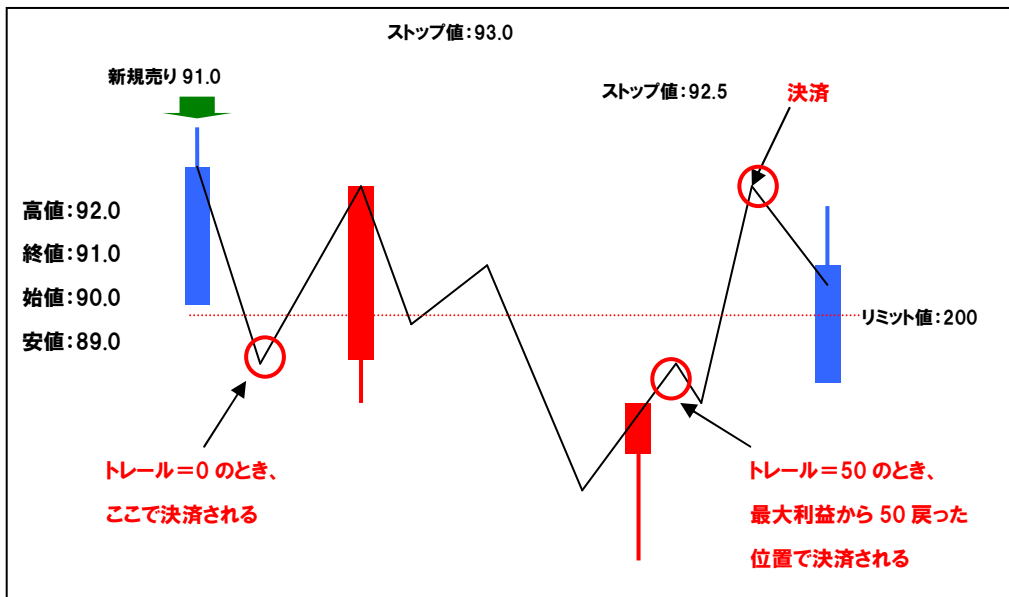

4-3 設定の保存

“保存” ボタンをクリックすると、設定した条件を保存することができます。

■保存ボタン

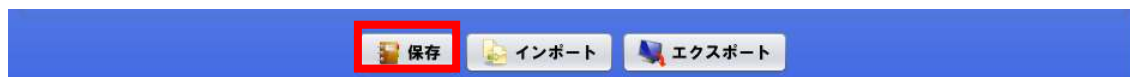

保存が完了すると下記のようなメッセージ画面が表示されます。

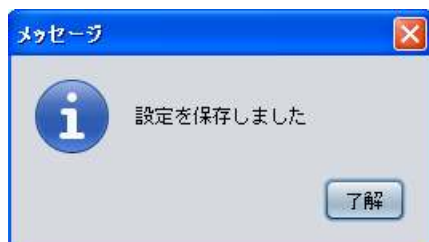

4-4 設定のインポート

自動売買の設定を外部ファイルから取り込んで読み込ませることができます。

■インポートボタン

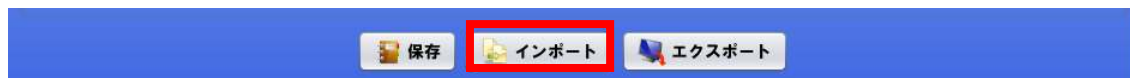

インポートが完了すると下記のようなメッセージ画面が表示されます。

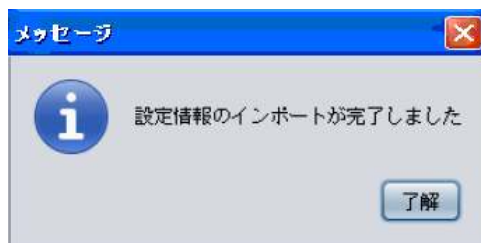

4-5 設定のエクスポート

『ATLAS』に保存されている条件を、外部ファイルに保存することができます。

■エクスポートボタン

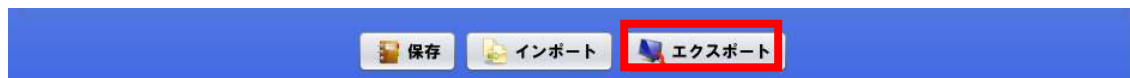

エクスポートが完了すると下記のようなメッセージ画面が表示されます。



5.動作環境

『ATLAS』の動作環境は、以下の通りになります。

OS

- Windows XP
- Windows Vista
- Windows 7

Java

- Version 6 以上

最新のJavaをダウンロードするには、下記をクリックしてください。↓↓

<<http://www.java.com/ja/>>

ネットワーク回線

- ADSL26M以上

推奨：Bフレッツ

CPU

- Intel(R) Core(TM)2 Duo CPU 1.8GHz以上

推奨：Intel(R) Core(TM)2 i7-620M 2.66GHz

メモリ

- 1GB以上

推奨：2GB

ハードディスク空き容量

- 1GB

6.使用上の注意

自動売買ソフト『ATLAS』をご利用の際は、下記注意をご確認の上、ご使用ください。

■Windows Update

自動更新を有効にしている場合には、ポジションが残っている状態であっても、パソコンの再起動がされる場合があります。その際は、本ソフトウェアが終了してしまいます。それによってポジションの管理が停止してしまい、意図しない結果や損失を招く可能性がありますので、自動更新の設定を、手動で行う設定に変更し、パソコンの再起動を行なった後で、本ソフトウェアを起動させてください。

■同一口座IDの使用

取引結果は、全てのアプリケーションに通知されるため、同一口座で、複数の『ATLAS』を起動させると、誤作動の原因になりますので、お控えください。

ディスクレーマー

1. 本品については、将来の利益を保証するものではありません。
2. 本品については、クーリングオフを除いて如何なる場合も、買付け代金は返金いたしません。
3. 取引において損失が発生した場合でも、代金はお返しいたしません。
4. 取引において損失が発生した場合でも損失の補填はいたしません。
5. 本品のデータ及びプログラムにつきましては、著作権は株式会社 NEXT TRUST に帰属します。
6. 本品のデータ及びプログラムにつきましては無断複製、転載を禁じます。
7. 本品のデータ及びプログラムにつきましては改修を禁じます。
8. 本品のデータ及びプログラムにつきましては分析を禁じます。
9. 本品は、FXの取引を行うためのツールであり、取引につきましては第一種金融商品取引業者に口座を開設いただき、口座を管理している第一種金融商品取引業者と直接行ってください。
10. 本品を利用して取引ができる第一種金融商品取引業者が限られております。事前取引業者をご確認の上ご購入ください。
11. 本品は、インターネットを経由してシステムに接続するもので、回線の状況、パソコンの状況、または電源の状況等により、正常に作動しない場合があります。
12. 本品を安定した状況でご使用いただくためには、安定した環境でご利用されることをお勧めいたします。また、常に最高の状況でご使用いただくためにも、是非ともメンテナンス契約を締結いただく事をお勧めいたします。
13. 本品は、機能・性能向上のため、予告なく変更する場合があります。
14. 本品はあくまで投資サポートツールです。投資についてのリスクは口座を管理する第一種金融商品取引業者に確認してください。
15. 本品は、設定の状況により誤作動する可能性がありますので、ご利用開始後しばらくは、取引の内容等を検証するなどして、作動状況をご確認ください。
16. 本品を利用することによって生じた損害(パソコン等の情報機器類、ネットワーク障害に伴う損害、その他の損害)につきましては、一切の責任を負いません。